

rivéó

LES PASSEURS DE LA CHARENTE



TARIFS ET HORAIRES 2025



**TRAVERSEZ LA CHARENTE
EN BATEAU**

ROCHEFORT
OcéAN
Communauté d'agglomération

keolis
MARITIME

ROCHEFORT OcéAN
C'EST GRAND, C'EST FORT



TRAVERSER **le fleuve Charente** **entre Rochefort et** **Soubise**

Pour traverser la Charente à pied ou à vélo, profitez du bateau passeur Rivéo.

« **Le Rohan** » assure les traversées entre les rives de Rochefort et de Soubise d'avril à septembre 2025.

L'embarcadère est accessible en empruntant le Chemin de Charente (rive droite ou gauche).

Le règlement de la traversée se fait directement à bord du bateau.

Nos amis les chiens sont les bienvenus à bord, à condition d'être tenus en laisse.



Infos pratiques :

GRATUITÉ :

- Enfants de - de 6 ans (hors scolaires)
- Accompagnateurs de groupes scolaires¹
- Tout accompagnateur de groupe pour les personnes en situation de handicap
- Conducteur de car et/ou chef de groupe de + de 15 personnes

TARIFS :

Les titres de transport sont valables pour la saison en cours.

- | | |
|---|---------|
| • Aller simple adulte : | 2.10 € |
| • Aller-retour adulte ² : | 3.20 € |
| • Groupes (15 personnes et +) : | 1.50 € |
| • Carte abonnement 10 passages ³ : | 12.00 € |

Enfants 6/11 ans et scolaires

- | | |
|------------------|--------|
| • Aller simple : | 1.50 € |
| • Aller-retour : | 2.00 € |

OÙ ACHETER SON TITRE DE TRANSPORT ?

- À bord du bateau Le Rohan
- À la billetterie de la liaison maritime Fouras-Aix, (bvd de la Fumée - 17450 Fouras)

1- Sur la base d'un adulte pour 6 enfants

2- Utilisable sur le bateau passeur ou la nacelle Transbordeur

3- Carte personnelle et individuelle utilisable durant la saison de l'achat

Horaires AVRIL

SOUBISE <> ROCHEFORT

Mardi	1		
Mercredi	2		
Jeudi	3		
Vendredi	4		
Samedi	5	09:00 à 12:30	14:00 à 18:00
Dimanche	6	09:00 à 12:30	14:00 à 18:00
Lundi	7	09:00 à 12:30	14:00 à 18:00
Mardi	8	10:00 à 12:30	14:00 à 18:00
Mercredi	9	11:00 à 12:30	14:00 à 18:00
Jeudi	10	09:00 à 10:00	14:00 à 18:00
Vendredi	11	09:00 à 10:30	14:00 à 18:00
Samedi	12	09:00 à 11:00	14:15 à 18:00
Dimanche	13	09:00 à 11:30	14:45 à 18:00
Lundi	14	09:00 à 12:00	15:15 à 18:00
Mardi	15	09:00 à 12:30	15:45 à 18:00
Mercredi	16	09:00 à 13:00	16:15 à 18:00
Jeudi	17	09:00 à 13:30	16:45 à 18:00
Vendredi	18	09:00 à 12:30	14:00 à 18:00
Samedi	19	09:00 à 12:30	14:00 à 18:00
Dimanche	20	09:00 à 12:30	14:00 à 18:00
Lundi	21	09:00 à 12:30	14:00 à 18:00
Mardi	22	09:00 à 12:30	14:00 à 18:00
Mercredi	23	09:00 à 12:30	14:00 à 18:00
Jeudi	24	10:30 à 12:30	14:00 à 18:00
Vendredi	25		13:30 à 18:00
Samedi	26		13:30 à 18:00
Dimanche	27	09:00 à 10:30	14:00 à 18:00
Lundi	28	09:00 à 11:00	14:30 à 18:00
Mardi	29	09:00 à 12:00	15:15 à 18:00
Mercredi	30	09:00 à 12:30	16:00 à 18:00

Horaires MAI

SOUBISE <> ROCHEFORT

Jeudi	1	09:00 à 13:30	16:45 à 18:00
Vendredi	2	09:00 à 13:30	17:00 à 18:00
Samedi	3	09:00 à 12:30	14:00 à 16:00
Dimanche	4	09:00 à 12:30	14:00 à 18:00
Lundi	5		
Mardi	6		
Mercredi	7		
Jeudi	8	10:30 à 12:30	14:00 à 18:00
Vendredi	9	11:00 à 12:30	14:00 à 18:00
Samedi	10	09:00 à 10:00	14:00 à 18:00
Dimanche	11	09:00 à 10:30	14:00 à 18:00
Lundi	12		
Mardi	13		
Mercredi	14		
Jeudi	15		
Vendredi	16		
Samedi	17	09:00 à 12:30	14:00 à 18:00
Dimanche	18	09:00 à 12:30	14:00 à 18:00
Lundi	19		
Mardi	20		
Mercredi	21		
Jeudi	22		
Vendredi	23		
Samedi	24	11:30 à 12:30	14:00 à 18:00
Dimanche	25		13:30 à 18:00
Lundi	26		
Mardi	27		
Mercredi	28		
Jeudi	29	09:00 à 12:30	15:45 à 18:00
Vendredi	30	09:00 à 13:00	16:30 à 18:00
Samedi	31	09:00 à 13:30	17:00 à 18:00

Horaires JUIN

SOUBISE <> ROCHEFORT

Dimanche	1	09:00 à 12:30	14:00 à 15:00
Lundi	2		
Mardi	3		
Mercredi	4		
Jeudi	5		
Vendredi	6		
Samedi	7	09:00 à 12:30	14:00 à 18:00
Dimanche	8	09:00 à 12:30	14:00 à 18:00
Lundi	9	09:00 à 10:15	14:00 à 18:00
Mardi	10		
Mercredi	11		
Jeudi	12		
Vendredi	13		
Samedi	14	09:00 à 13:00	16:15 à 18:00
Dimanche	15	09:00 à 13:30	16:45 à 18:00
Lundi	16		
Mardi	17		
Mercredi	18		
Jeudi	19		
Vendredi	20		
Samedi	21	09:00 à 12:30	14:00 à 18:00
Dimanche	22	10:00 à 12:30	14:00 à 18:00
Lundi	23		
Mardi	24		
Mercredi	25		
Jeudi	26		
Vendredi	27		
Samedi	28	09:00 à 13:00	16:15 à 18:00
Dimanche	29	09:00 à 13:30	17:00 à 18:00
Lundi	30		

Horaires JUILLET

SOUBISE <> ROCHEFORT

Mardi	1	09:00 à 13:30	17:00 à 19:00	
Mercredi	2	09:00 à 12:30	14:00 à 19:00	
Jeudi	3	09:00 à 12:30	14:00 à 19:00	
Vendredi	4	09:00 à 12:30	14:00 à 19:00	
Samedi	5	09:00 à 12:30	14:00 à 19:00	
Dimanche	6	09:00 à 12:30	14:00 à 19:00	
Lundi	7	09:00 à 12:30	14:00 à 19:00	
Mardi	8	09:00 à 12:30	14:00 à 19:00	
Mercredi	9		13:00 à 19:00	
Jeudi	10	09:00 à 10:00	14:00 à 19:00	
Vendredi	11	09:00 à 11:00	14:45 à 19:00	
Samedi	12	09:00 à 11:30	15:15 à 19:00	
Dimanche	13	09:00 à 12:00	16:00 à 19:00	
Lundi	14	09:00 à 13:00	16:30 à 19:00	
Mardi	15	09:00 à 13:30	17:15 à 19:00	
Mercredi	16	09:00 à 13:30	18:00 à 19:00	
Jeudi	17	09:00 à 12:30	14:00 à 15:00	18:00 à 19:00
Vendredi	18	09:00 à 12:30	14:00 à 15:30	18:30 à 19:00
Samedi	19	09:00 à 12:30	14:00 à 19:00	
Dimanche	20	09:00 à 12:30	14:00 à 19:00	
Lundi	21	09:00 à 12:30	14:00 à 19:00	
Mardi	22	10:30 à 12:30	14:00 à 19:00	
Mercredi	23		12:30 à 19:00	
Jeudi	24	09:00 à 10:00	14:00 à 19:00	
Vendredi	25	09:00 à 10:30	14:30 à 19:00	
Samedi	26	09:00 à 11:00	15:15 à 19:00	
Dimanche	27	09:00 à 11:30	16:00 à 19:00	
Lundi	28	09:00 à 12:00	16:45 à 19:00	
Mardi	29	09:00 à 13:00	17:15 à 19:00	
Mercredi	30	09:00 à 13:30	17:15 à 19:00	
Jeudi	31	09:00 à 13:30	18:00 à 19:00	

ACCÉDER au bateau passeur « Le Rohan »

Depuis l'embarcadère du bateau passeur, une promenade de 8 km sur les sentiers pédestres et cyclables vous amènera jusqu'au Pont Transbordeur de Martrou.



RALLIER le site du pont transbordeur

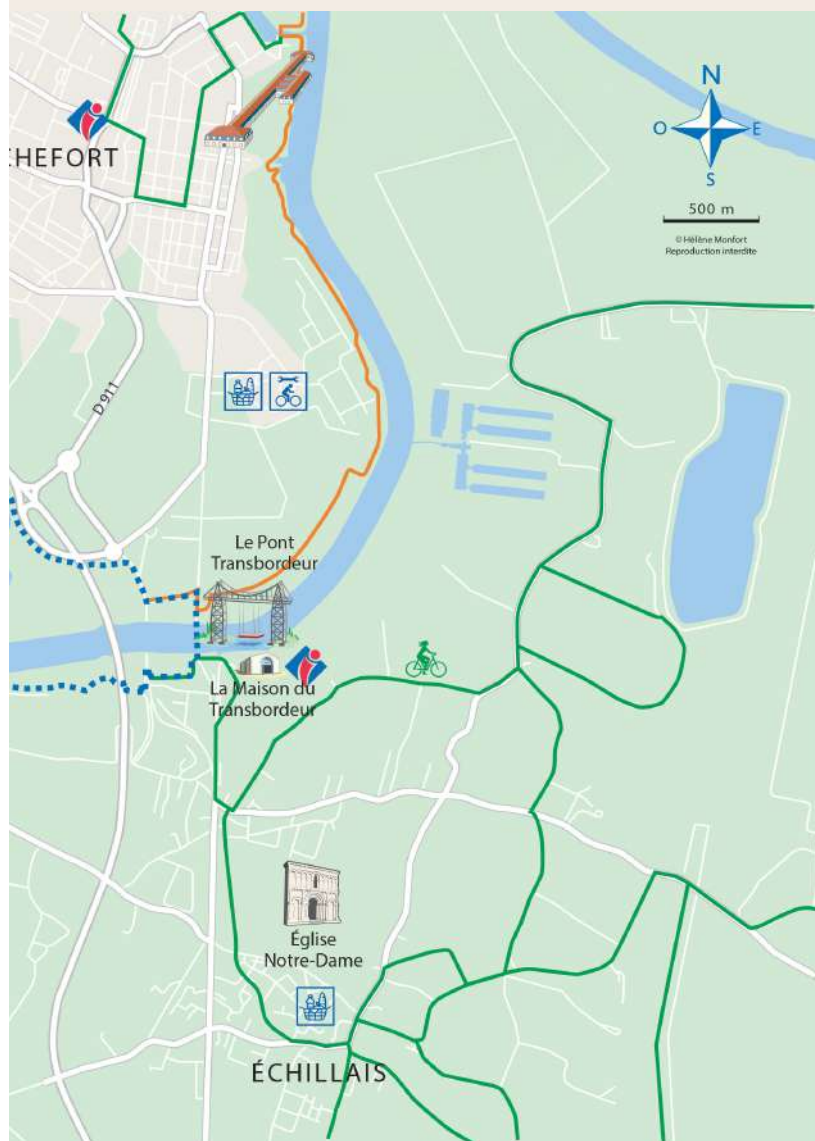

Horaires AOÛT

SOUBISE <> ROCHEFORT

Vendredi	1	09:00 à 12:30	14:00 à 19:00	
Samedi	2	09:00 à 12:30	14:00 à 19:00	
Dimanche	3	09:00 à 12:30	14:00 à 19:00	
Lundi	4	09:00 à 12:30	14:00 à 19:00	
Mardi	5	09:00 à 12:30	14:00 à 19:00	
Mercredi	6	09:00 à 12:30	14:00 à 19:00	
Jeudi	7	09:00 à 10:00	13:30 à 19:00	
Vendredi	8	09:00 à 10:00	14:00 à 19:00	
Samedi	9	09:00 à 10:00	14:00 à 19:00	
Dimanche	10	09:00 à 10:30	15:00 à 19:00	
Lundi	11	09:00 à 11:00	15:30 à 19:00	
Mardi	12	09:00 à 11:30	16:00 à 19:00	
Mercredi	13	09:00 à 12:30	16:30 à 19:00	
Jeudi	14	09:00 à 13:00	17:00 à 19:00	
Vendredi	15	09:00 à 12:30	13:30 à 14:30	18:00 à 19:00
Samedi	16	09:00 à 12:30	13:30 à 15:30	18:30 à 19:00
Dimanche	17	09:00 à 12:30	14:00 à 19:00	
Lundi	18	09:00 à 12:30	14:00 à 19:00	
Mardi	19	09:00 à 12:30	14:00 à 19:00	
Mercredi	20	10:30 à 12:30	14:00 à 19:00	
Jeudi	21		13:30 à 19:00	
Vendredi	22		13:30 à 19:00	
Samedi	23	09:00 à 10:00	14:00 à 19:00	
Dimanche	24	09:00 à 10:30	14:30 à 19:00	
Lundi	25	09:00 à 11:00	15:00 à 19:00	
Mardi	26	09:00 à 11:30	15:30 à 19:00	
Mercredi	27	09:00 à 12:00	16:00 à 19:00	
Jeudi	28	09:00 à 12:30	16:30 à 19:00	
Vendredi	29	09:00 à 13:00	17:00 à 19:00	
Samedi	30	09:00 à 12:30	14:00 à 19:00	
Dimanche	31	09:00 à 12:30	14:00 à 19:00	



Horaires SEPTEMBRE

SOUBISE <> ROCHEFORT

Lundi	1			
Mardi	2			
Mercredi	3			
Jeudi	4			
Vendredi	5			
Samedi	6		12:30 à 18:00	
Dimanche	7		13:00 à 18:00	
Lundi	8			
Mardi	9			
Mercredi	10			
Jeudi	11			
Vendredi	12			
Samedi	13	09:00 à 13:30	17:00 à 18:00	
Dimanche	14	09:00 à 12:30	13:30 à 15:30	17:30 à 18:00
Lundi	15			
Mardi	16			
Mercredi	17			
Jeudi	18			
Vendredi	19			
Samedi	20		12:30 à 18:00	
Dimanche	21		13:00 à 18:00	
Lundi	22			
Mardi	23			
Mercredi	24			
Jeudi	25			
Vendredi	26			
Samedi	27	09:00 à 13:00	16:00 à 18:00	
Dimanche	28	09:00 à 12:30	14:00 à 18:00	
Lundi	29			
Mardi	30			





TOURISME à bicyclette

À bicyclette au départ de Rochefort, Soubise et Echillais, empruntez les sentiers pour découvrir le Grand Site, l'Arsenal et les magnifiques paysages de l'estuaire de la Charente.



Vous pouvez également parcourir les itinéraires cyclables et pédestres sur l'application LOOPI. Entre estuaire, littoral et paysages ruraux, Rochefort Océan n'aura plus de secret pour vous !



ÉCHILLAIS, le pont transbordeur

Le Pont Transbordeur
a fonctionné de 1900 à 1967.

Après une longue période d'abandon,
il a été remis en service en 1994,
pour l'usage des piétons et des cyclistes.

Le Pont Transbordeur est ouvert du 29 mars au
2 novembre.

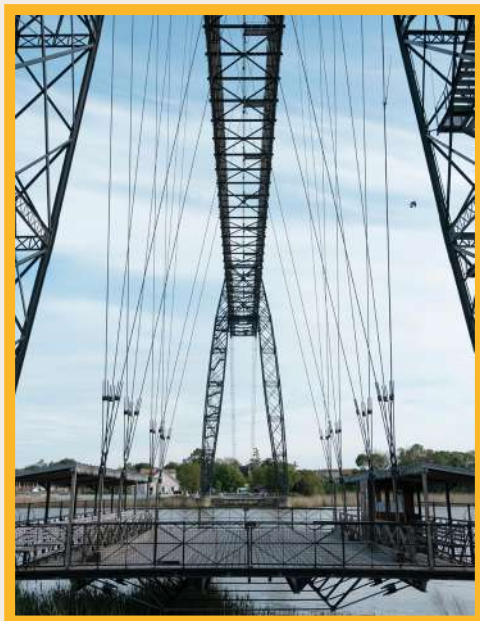

Plus d'informations (tarifs & horaires) sur :
www.pont-transbordeur.fr



SOUBISE, un peu d'histoire

Le bourg de Soubise est construit à l'extrémité Nord du premier éperon rocheux que l'on rencontre, dominant la Charente, en venant de la mer.

Ceci pourrait expliquer l'inscription trouvée sur un cachet daté de 1383 qui signifierait : « Soubise est la première ville sous le vent des îles ».

Soubise est un lieu historique. Sa notoriété est due peut être au Maréchal de Soubise, le vaincu de Rossbach, qui fut, dit-on, le seul à suivre le convoi funèbre de Louis XV, ou, plus loin dans l'histoire, Benjamin de Rohan, dit Soubise, qui participa au siège de La Rochelle, ou encore, au grandiose hôtel de Soubise, siège parisien des Archives Nationales.

L'église de Soubise a elle aussi une longue histoire. C'était d'abord une église romane. Quatre colonnes, à la croisée du transept, quelques arcs légèrement brisés et deux beaux chapiteaux qui se cachent dans le transept de gauche, en portent le témoignage. Sans doute détruite par quelques «sièges», elle fut reconstruite à l'époque gothique.

Ces deux époques de construction sont très apparentes. De la deuxième, il subsiste la magnifique coupole en forme d'octogone à base rectangulaire qui couronne la croisée du transept et qui est le joyau de cette église.

Plus d'information sur : www.soubise.fr/patrimoine.htm



GRAND site

Pays de Fort Boyard, territoire qui a su pousser les hommes au défi et à l'innovation en se faisant respecter, le Grand Site de France « Estuaire de la Charente – Arsenal de Rochefort » est l'un des fleurons de la Charente-Maritime.

Ici les marées imposent l'ordre des choses et le patrimoine exceptionnel, propice au développement d'une flore et d'une faune riches et variées, répond sans cesse aux traces d'un passé maritime prestigieux.

À vous le Grand Arsenal et son chapelet de fortifications, l'ambiance balnéaire des presqu'îles de Fouras-les-Bains et Port-des-Barques et les îles d'Aix et Madame. Un territoire où l'eau se confond avec la terre, dont la quiétude et les faibles dénivelés offrent les conditions idéales pour la découverte à pied ou à vélo.





NOUS CONTACTER :



www.riveo-rochefortocean.com

ROCHFORT
OCEAN
Communauté d'agglomération



ROCHFORT OCÉAN
C'EST GRAND, C'EST FORT



© Keolis Maritime Fouras Aix - SIRET 92239989200016 - Ne pas jeter sur la voie publique

KEOLIS
MARITIME